GIRO INDEPENDENCIA

MUNICIPIO DE TORREÓN

Dirección General de Obras Públicas

REPORTE DE AVANCE

77%

AL 13 DE SEPTIEMBRE DEL 2024

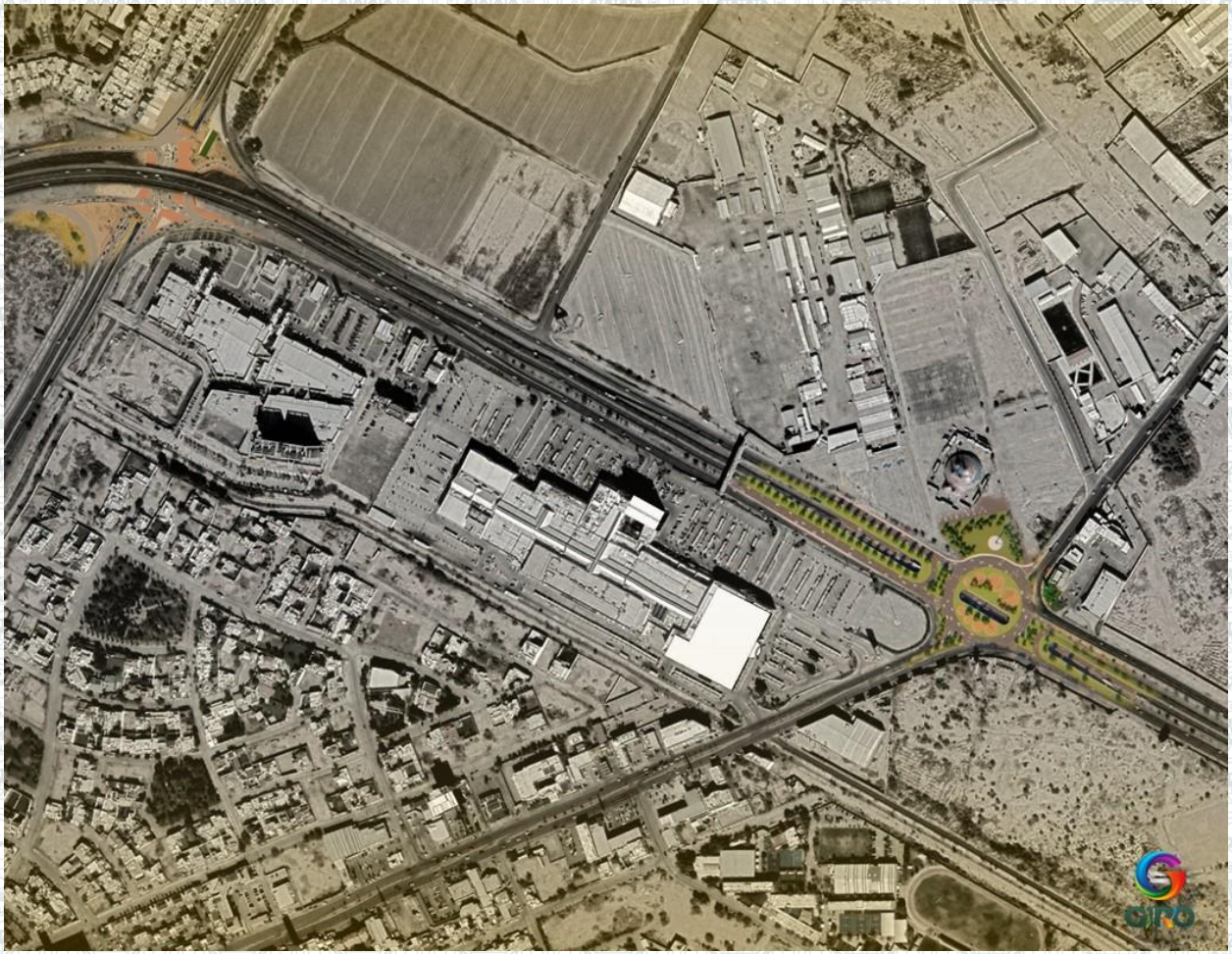

Dirección General de Obras Públicas

MUNICIPIO DE TORREÓN

Dirección de Vialidad y Movilidad Urbana

GIRO INDEPENDENCIA

Corte con cortadora de disco para empate de carpeta asfáltica en Boulevard Independencia y periférico Raúl López Sánchez en Torreón

Dirección General de Obras Públicas

MUNICIPIO DE TORREÓN

Dirección de Vialidad y Movilidad Urbana

GIRO INDEPENDENCIA

Corte con cortadora de disco para empate de carpeta asfáltica en Boulevard Independencia y periférico Raúl López Sánchez en Torreón

Dirección General de Obras Públicas

MUNICIPIO DE TORREÓN

Dirección de Vialidad y Movilidad Urbana

GIRO INDEPENDENCIA

Ruptura y demolición de concreto asfaltico por medios mecánicos en Boulevard Independencia y periférico Raúl López Sánchez en Torreón

Dirección General de Obras Públicas

MUNICIPIO DE TORREÓN

Dirección de Vialidad y Movilidad Urbana

GIRO INDEPENDENCIA

Ruptura y demolición de concreto asfaltico por medios mecánicos en Boulevard Independencia y periférico Raúl López Sánchez en Torreón

Dirección General de Obras Públicas

MUNICIPIO DE TORREÓN

Dirección de Vialidad y Movilidad Urbana

Ruptura y demolición de concreto asfaltico por medios mecánicos en Boulevard Independencia y periférico Raúl López Sánchez en Torreón

Dirección General de Obras Públicas

MUNICIPIO DE TORREÓN

Dirección de Vialidad y Movilidad Urbana

GIRO INDEPENDENCIA

Ruptura y demolición de concreto asfaltico por medios mecánicos en Boulevard Independencia y periférico Raúl López Sánchez en Torreón

Dirección General de Obras Públicas

MUNICIPIO DE TORREÓN

Dirección de Vialidad y Movilidad Urbana

GIRO INDEPENDENCIA

Reparación de descarga sanitaria en Boulevard Independencia y periférico Raúl López Sánchez en Torreón

Dirección General de Obras Públicas

MUNICIPIO DE TORREÓN

Dirección de Vialidad y Movilidad Urbana

GIRO INDEPENDENCIA

Reparación de descarga sanitaria en Boulevard Independencia y periférico Raúl López Sánchez en Torreón

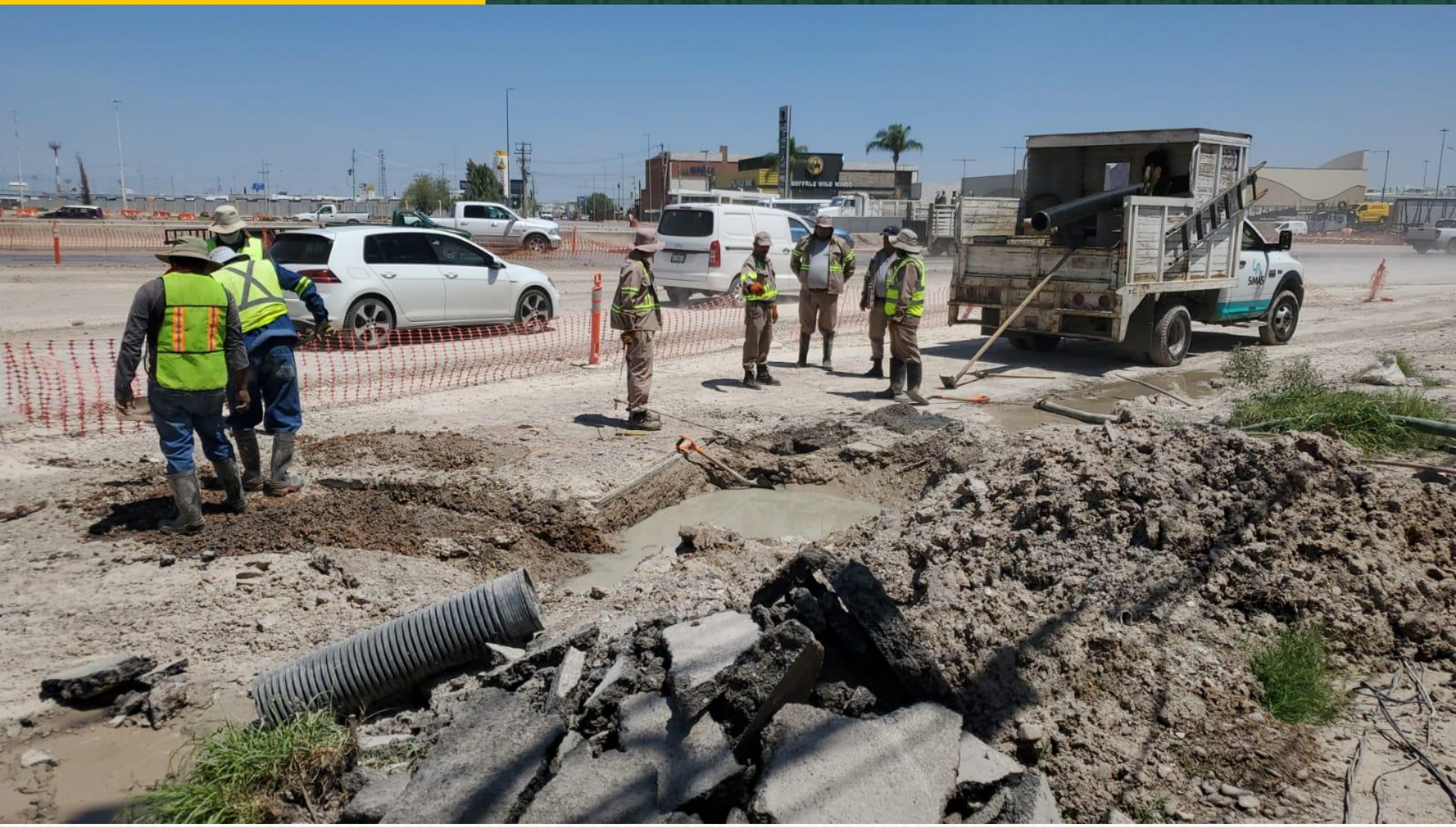

Dirección General de Obras Públicas

MUNICIPIO DE TORREÓN

Dirección de Vialidad y Movilidad Urbana

GIRO INDEPENDENCIA

Reparación de descarga sanitaria en Boulevard Independencia y periférico Raúl López Sánchez en Torreón

Dirección General de Obras Públicas

MUNICIPIO DE TORREÓN

Dirección de Vialidad y Movilidad Urbana

GIRO INDEPENDENCIA

Cimbrado y colado de guarniciones en Boulevard Independencia y periférico Raúl López Sánchez en Torreón

Dirección General de Obras Públicas

MUNICIPIO DE TORREÓN

Dirección de Vialidad y Movilidad Urbana

GIRO INDEPENDENCIA

Colado de guarniciones en glorieta en Boulevard Independencia y periférico Raúl López Sánchez en Torreón

Dirección General de Obras Públicas

MUNICIPIO DE TORREÓN

Dirección de Vialidad y Movilidad Urbana

GIRO INDEPENDENCIA

Cimbrado y colado de guarniciones en Boulevard Independencia y periférico Raúl López Sánchez en Torreón

Dirección General de Obras Públicas

MUNICIPIO DE TORREÓN

Dirección de Vialidad y Movilidad Urbana

GIRO INDEPENDENCIA

Colado de guarniciones en glorieta en Boulevard Independencia y periférico Raúl López Sánchez en Torreón

Dirección General de Obras Públicas

MUNICIPIO DE TORREÓN

Dirección de Vialidad y Movilidad Urbana

GIRO INDEPENDENCIA

Colado de banquetas en Boulevard Independencia y periférico Raúl López Sánchez en Torreón

Dirección General de Obras Públicas

MUNICIPIO DE TORREÓN

Dirección de Vialidad y Movilidad Urbana

GIRO INDEPENDENCIA

Colado de banquetas en Boulevard Independencia y periférico Raúl López Sánchez en Torreón

Dirección General de Obras Públicas

MUNICIPIO DE TORREÓN

Dirección de Vialidad y Movilidad Urbana

Tendido de base en rampa de acceso en Boulevard Independencia y periférico Raúl López Sánchez en Torreón

Dirección General de Obras Públicas

MUNICIPIO DE TORREÓN

Dirección de Vialidad y Movilidad Urbana

Detallado de pilotes en Boulevard Independencia y periférico Raúl López Sánchez en Torreón

Dirección General de Obras Públicas

MUNICIPIO DE TORREÓN

Dirección de Vialidad y Movilidad Urbana

Detallado de pilotes en Boulevard Independencia y periférico Raúl López Sánchez en Torreón

Dirección General de Obras Públicas

MUNICIPIO DE TORREÓN

Dirección de Vialidad y Movilidad Urbana

Descimbrado de imbornal en Boulevard Independencia y periférico Raúl López Sánchez en Torreón

Dirección General de Obras Públicas

MUNICIPIO DE TORREÓN

Dirección de Vialidad y Movilidad Urbana

Piedraplen para estabilizar terreno natural del cárcamo pluvial Boulevard Independencia y periférico Raúl López Sánchez en Torreón

Dirección General de Obras Públicas

MUNICIPIO DE TORREÓN

Dirección de Vialidad y Movilidad Urbana

Piedraplen para estabilizar terreno natural del cárcamo pluvial Boulevard Independencia y periférico Raúl López Sánchez en Torreón

Dirección General de Obras Públicas

MUNICIPIO DE TORREÓN

Dirección de Vialidad y Movilidad Urbana

Piedraplen para estabilizar terreno natural del cárcamo pluvial Boulevard Independencia y periférico Raúl López Sánchez en Torreón

Dirección General de Obras Públicas

MUNICIPIO DE TORREÓN

Dirección de Vialidad y Movilidad Urbana

Habilitado y armado de guarniciones en Boulevard Independencia y periférico Raúl López Sánchez en Torreón

Dirección General de Obras Públicas

MUNICIPIO DE TORREÓN

Dirección de Vialidad y Movilidad Urbana

Habilitado y armado de guarniciones en Boulevard Independencia y periférico Raúl López Sánchez en Torreón

Dirección General de Obras Públicas

MUNICIPIO DE TORREÓN

Dirección de Vialidad y Movilidad Urbana

Colocación de limites previo al colado de concreto hidráulico en Boulevard Independencia y periférico Raúl López Sánchez en Torreón

Dirección General de Obras Públicas

MUNICIPIO DE TORREÓN

Dirección de Vialidad y Movilidad Urbana

Colocación de limites previo al colado de concreto hidráulico en Boulevard Independencia y periférico Raúl López Sánchez en Torreón

Dirección General de Obras Públicas

MUNICIPIO DE TORREÓN

Dirección de Vialidad y Movilidad Urbana